ZAŁĄCZNIK NR 3
DO OPRACOWANIA EKOFIZJOGRAFICZNEGO

ZIELONOGÓRSKI OBSZAR FUNKCJONALNY
GMINA SULECHÓW

MAPA HIPSOMETRYCZNA

1:10 000

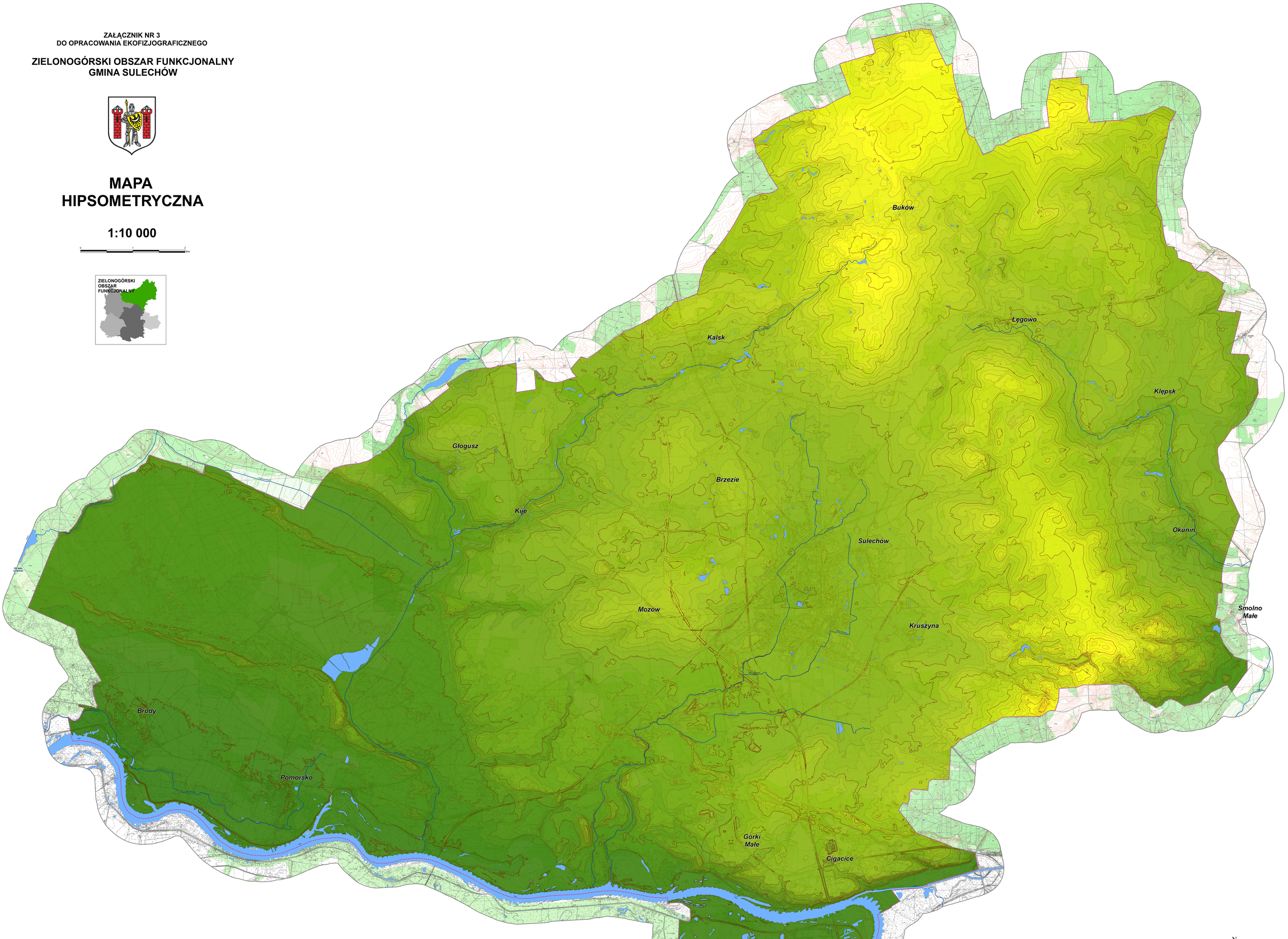

Legenda

- Cieki główne
- Granice administracyjne
- Granica bufora zewnętrznego
- Zbiorniki wodne

Izohipsy

- Cięcie 10 m
- Cięcie 2,5 m
- Cięcie 5 m

Hipsometria m n.p.m.

42,6 - 45	60,1 - 62,5	82,6 - 85	105,1 - 107,5	127,6 - 130
45,1 - 47,5	62,6 - 65	85,1 - 87,5	107,6 - 110	130,1 - 132,5
47,6 - 50	65,1 - 67,5	87,6 - 90	110,1 - 112,5	132,6 - 135
50,1 - 52,5	67,6 - 70	90,1 - 92,5	112,6 - 115	135,1 - 137,5
52,6 - 55	70,1 - 72,5	92,6 - 95	115,1 - 117,5	137,6 - 140
55,1 - 57,5	72,6 - 75	95,1 - 97,5	117,6 - 120	140,1 - 142,5
57,6 - 60	75,1 - 77,5	97,6 - 100	120,1 - 122,5	142,6 - 145
	77,6 - 80	100,1 - 102,5	122,6 - 125	145,1 - 147,5
	80,1 - 82,5	102,6 - 105	125,1 - 127,5	

N W E S

Układ odniesienia: UWPP 2000 Strefa 5, ETRS 1989

POMOC TECHNICZNA
KARTOGRAFIA I GEOMATYKA
UNIA EUROPEJSKA
EUROPEJSKI FUNDUSZ
ROZWOJU REGIONALNEGO

Opracowanie wykonywane w ramach projektu pn. "Rozwój obszaru funkcjonalnego miasta wojewódzkiego Zielona Góra", współfinansowanego przez Unię Europejską, w ramach konkursu dotacji, na działania wspierające jednostki samorządu terytorialnego w zakresie planowania miejskich obszarów funkcjonalnych, ogłoszonego przez Ministerstwo Rozwoju Regionalnego ze środków: Programu Operacyjnego Pomoc Techniczna 2007-2013

TYTUŁ PROJEKTU:	EKOFIZJOGRAFIA DLA ZIELONOGÓRSKIEGO OBSZARU FUNKCJONALNEGO	OPRACOWANIE:	mgr Artur Grześkowiak
TYTUŁ ZADANIA:	EKOFIZJOGRAFIA DLA ZIELONOGÓRSKIEGO OBSZARU FUNKCJONALNEGO (ZOF) - GMINA SULECHÓW	WSPÓŁPRACA:	mgr inż. Beata Grzonka
TYTUŁ MAPY:	MAPA HIPSOMETRYCZNA W SKALI 1:10 000 - Gmina Sulechów	SPRAWDZIŁ:	mgr inż. Beata Grzonka
PODMIOT WYKONUJĄCY:	EAW CONSULTING - BEATA GRZONKA UL. PIĄTKOWSKA 165, 60-650 POZNAŃ	PODMIOT ZAMAWIAJĄCY: GMINA SULECHÓW PLAC RATUSZOWY, 66-100 SULECHÓW	SKŁAD GIS: mgr Artur Grześkowiak
PRAWA AUTORSKIE:	WYŁĄCZNYM WŁAŚCICIELEM PRAW AUTORSKICH JEST GMINA SULECHÓW PODKŁADY TOPOGRAFICZNE Z CENTRALNEGO OŚRODKA DOKUMENTACJI GEODEZYJNEJ I KARTOGRAFICZNEJ KOPIOWANIE MAPY W CAŁOŚCI LUB WE FRAGMENTACH BEZ ZGODY WYMIENIONYCH PODMIOTÓW JEST ZABRONIONE	WYKORZYSTANE MATERIAŁY ŹRÓDŁOWE:	MAP 100 Zielona Góra, MAP Poziom CODEK Ogólnopolska ewidencja zbiorników Elektrograficznego Obszaru Funkcjonalnego 2015 Materiały kartograficzne: MAP 100 WODGK Zielona Góra Podkłady topograficzne: Mapa Topograficzna Polski w skali 1:10 000 WODGK Zielona Góra